

## Cantiere Ecoparco 5



Figura 1/2 Vista degli interni dell'edificio in fase di ultimazione



Figura 2

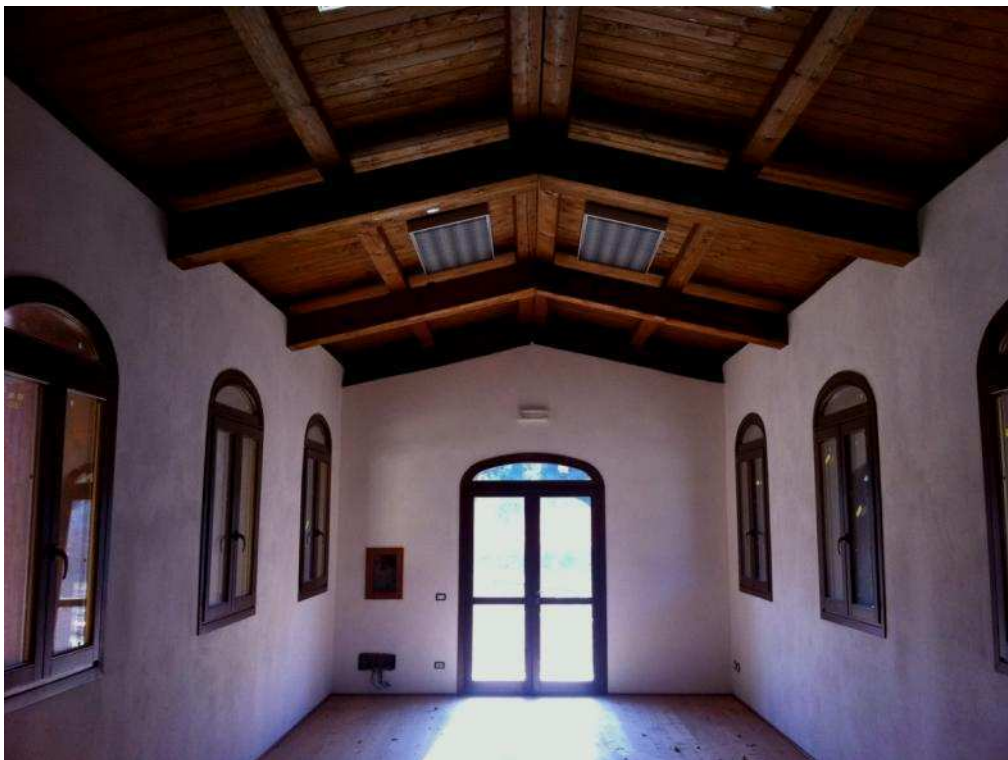

Figura 3 Stufa a legna a ventilazione forzata per riscaldare i due ambienti



Figura 4/5 Vista della parte dell'edificio adibita ai treni, con il tavolato per coprire la fossa di manutenzione





Figura 5

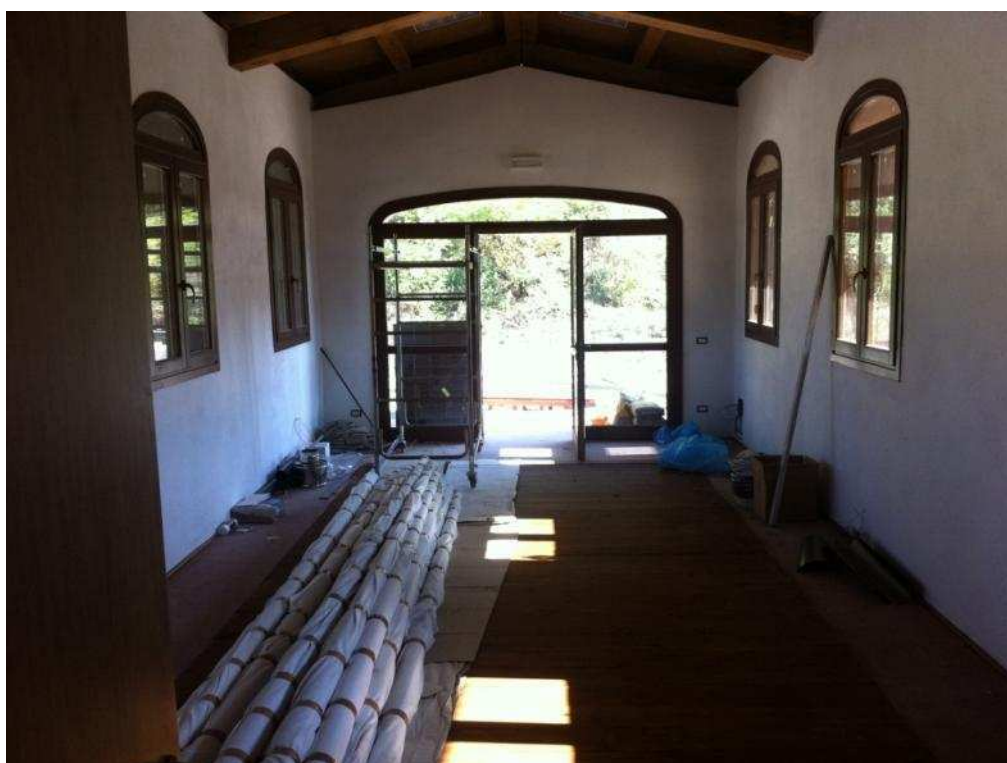

Figura 6 Congiunzione dei vecchi spezzoni di binario



Figura 7 Curva lato Nord terminata

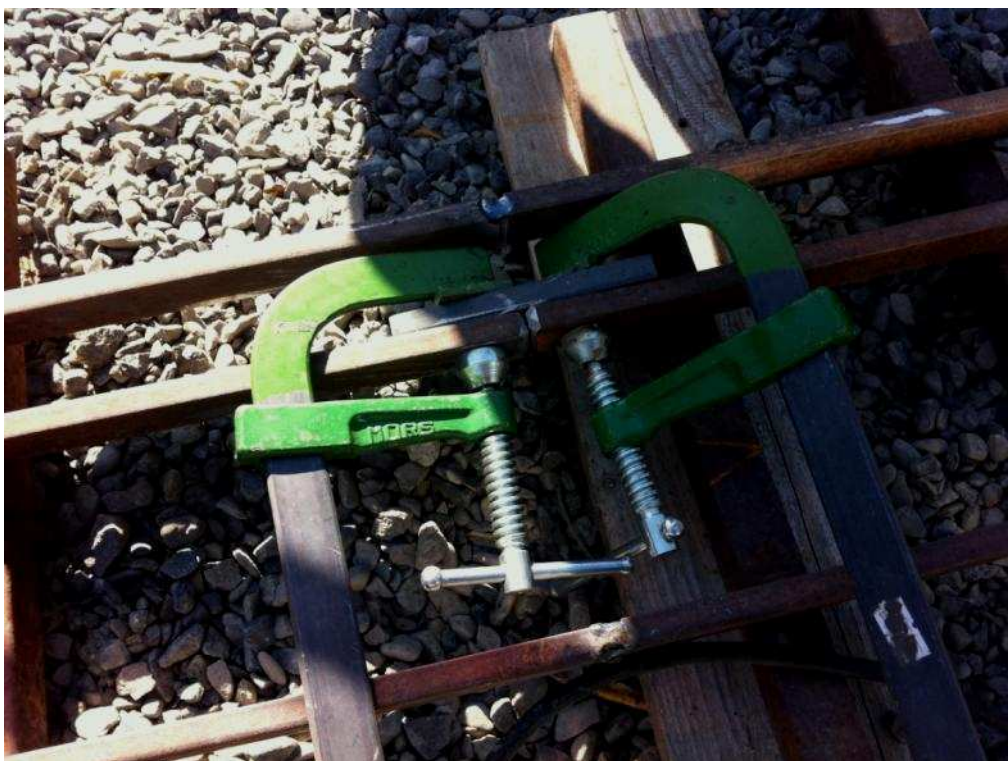

Figura 8 Curva lato Nord con parte dei binari ancora da inghiaiare





Figura 9 Ingresso lato stazione



Figura 10 Lato dove verrà fatto il piano di stazione che congiungerà i tre anelli dell'impianto





Figura 11 Binario in fase di livellamento



Figura 12/13/14/15/16/17 Illuminazione in fase di ultimazione



Figura 13



Figura 14





Figura 15



Figura 16





Figura 17



Figura 18/19/20 Sistemazione della massicciata dove verrà fatta la strada di accesso





Figura 19



Figura 20





Figura 21 Rullatura della strada



Figura 22 Veduta del tratto della nuova strada



Figura 23 Finitrice in attesa di stendere lo stabilizzato



Figura 24 Livellamento dello stabilizzato prima dell'asfaltatura





Figura 25 Strada pronta per l'asfaltatura



Figura 26 Binari sopra i cavalletti in attesa di essere saldati





Figura 27/28/29/30 Binario che dalla piattaforma va alla curva sud



Figura 28





Figura 29



Figura 30